

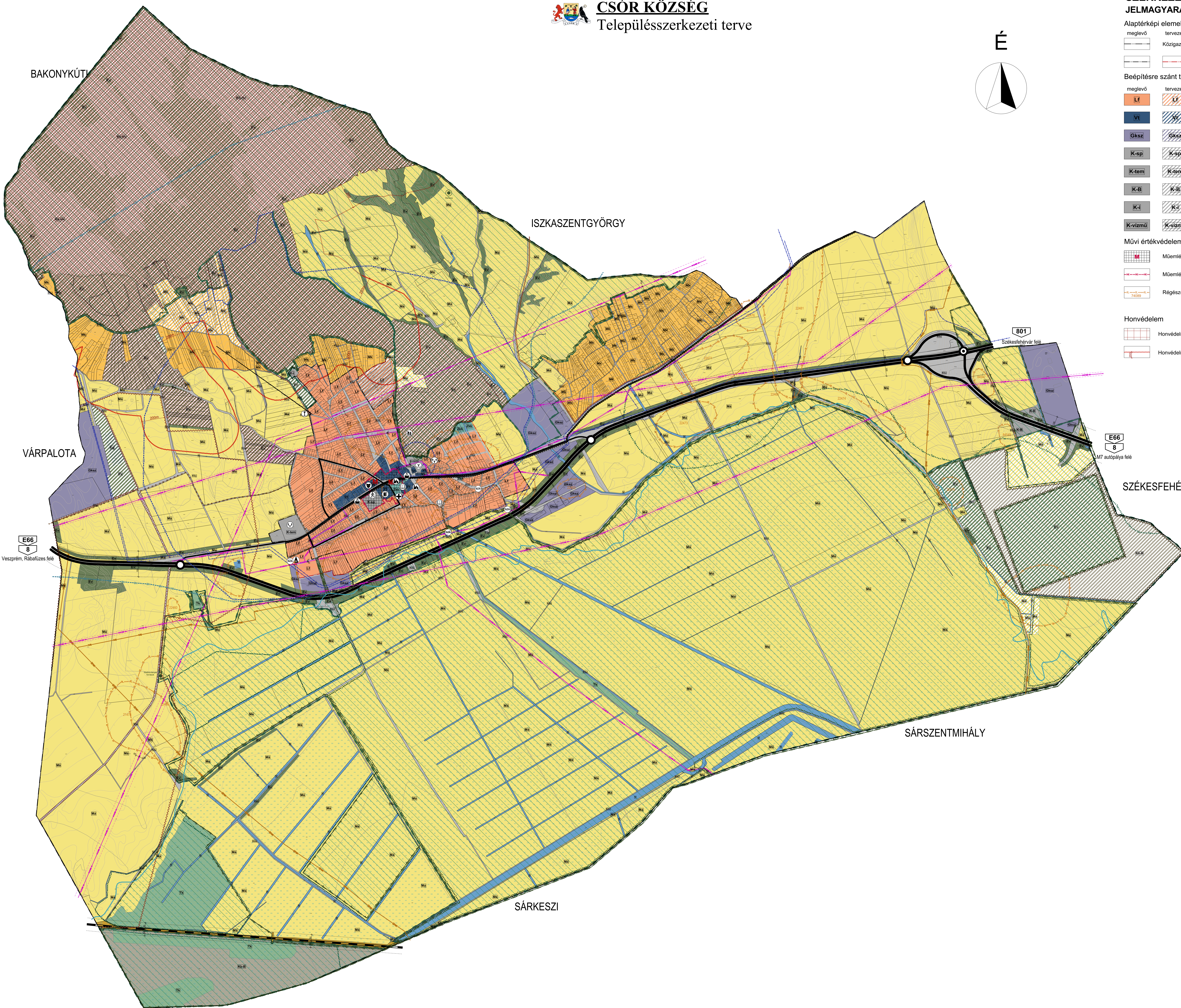

CSÓR KÖZSÉG

Településszerkezeti terve

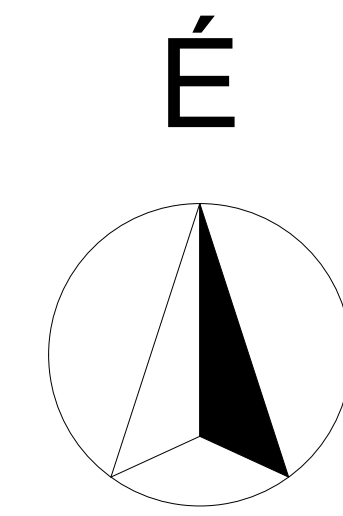

SZERKEZETI TERV JELMAGYARÁZAT

- Alaptérképi elemek**
- meglevő tervezett
 - Közigazgatási határ
 - Belterület határa
- Beépítésre szánt területek**
- meglevő tervezett
 - Lf Falusias lakóterület
 - Vt Településközponti terület
 - Gksz Kereskedelmi szolgáltató gazdasági terület
 - K-sp Különleges sport terület
 - K-tem Különleges temető terület
 - K-B Különleges bánya terület
 - K-I Különleges idegenforgalmi terület
 - K-vízmű Különleges vízmű terület
- Művi értékvédelem**
- Müemlék (műemléki objektum és telke)
 - Müemléki környezet
 - Régészeti lelőhely határa és lelőhely azonosító
- Honvédelem**
- Honvédelmi terület megyei övezete
 - Honvédelmi terület védőtávolsága

- Beépítésre nem szánt területek**
- meglevő tervezett
 - Közü Közúti közlekedési terület
 - Kök Kötőpályás közlekedési terület
 - Zkk Közkert
 - Ev Véderdő
 - Eg Gazdasági erdő
 - Má Általános mezőgazdasági terület
 - Mk Kertes mezőgazdasági terület
 - V Vizgazdálkodási terület
 - Tk Természetközeli terület
 - Kb-B Bánya terület
 - Kb-Hv Honvédelmi, katonai és nemzetbiztonsági terület
- Táj és természetvédelem**
- Natura2000 területek határa
 - Országos jelentőségű természetvédelmi terület
 - Országos jelentőségű természeti emlékek (Ex-lege védett barlang)
 - Országos ökológiai hálózat területe, magterület határa
 - Tájvédelmi szempontból kiemelten kezelendő terület határa
- Közúti közlekedés**
- Főút (autóút)
 - Helyi gyűjtőút
 - Fontosabb szintben csomópont
 - Kerékpárút
- Kötőpályás közlekedés**
- Vasút
- Talaj- és vízvédelem**
- Belvízzel veszélyeztetett terület határa
 - Vizbázis hidrogeológiai "A" védőövezet határa
 - Vizbázis hidrogeológiai "B" védőövezet határa
 - Vizbázis külső védőövezet határa
- Bányászat**
- Bányatelek határa
 - Ásványi nyersanyag tekintetében megkutató terület határa
 - Potenciális felszínmozgós terület határa (Bányászati tevékenység miatt)
- Víziközművek**
- Vízmű
 - Vízározó (víztorony)
 - Ivóvíz-gerincvezeték
 - Vízmű
- Villamos energia közművek**
- Villamosenergia átviteli hálózat (400kV feszültség szinttel, biztonsági övezettel)
 - Villamosenergia felosztó hálózat (120kV feszültség szinttel, biztonsági övezettel)
 - Villamosenergia felosztó hálózat (20kV feszültség szinttel, biztonsági övezettel)
- Gázközművek**
- Középnomású földgáz elosztó vezeték
 - Nagy-középnomású földgáz gerincelosztó vezeték (4-25bar)
 - Gázfogadó állomás
- Szennyvízközművek**
- Szennyvíz áttemelő
 - Szennyvíz fogyjútó csatorna (nyomó, vákuumos)
- Intézményjelek**
- Igazgatási központ
 - Oktatási központ
 - Művelődési központ
 - Egyházi központ
 - Egészségügyi központ, szakorvosi rendelő
 - Kereskedelmi központ
 - Temető

TSZ-1

Felújítási terv

Tervező: Bozó Balázs
Tervező: Erdő Ágnes
Tervező: Tóth Péter

Megrendelő: Csór Község Önkormányzata

Feladat: Szerkezeti terv és HÉSZ, Szabványos terv
Működés: Szabványos terv

Tervezési terület: Csór Község igazgatási területe

Tervező: Villamosmérnök (Lépték: M+1:1000) (AB) Kelt: 2018. október