

CSÓR KÖZSÉG

Településszerkezeti terve

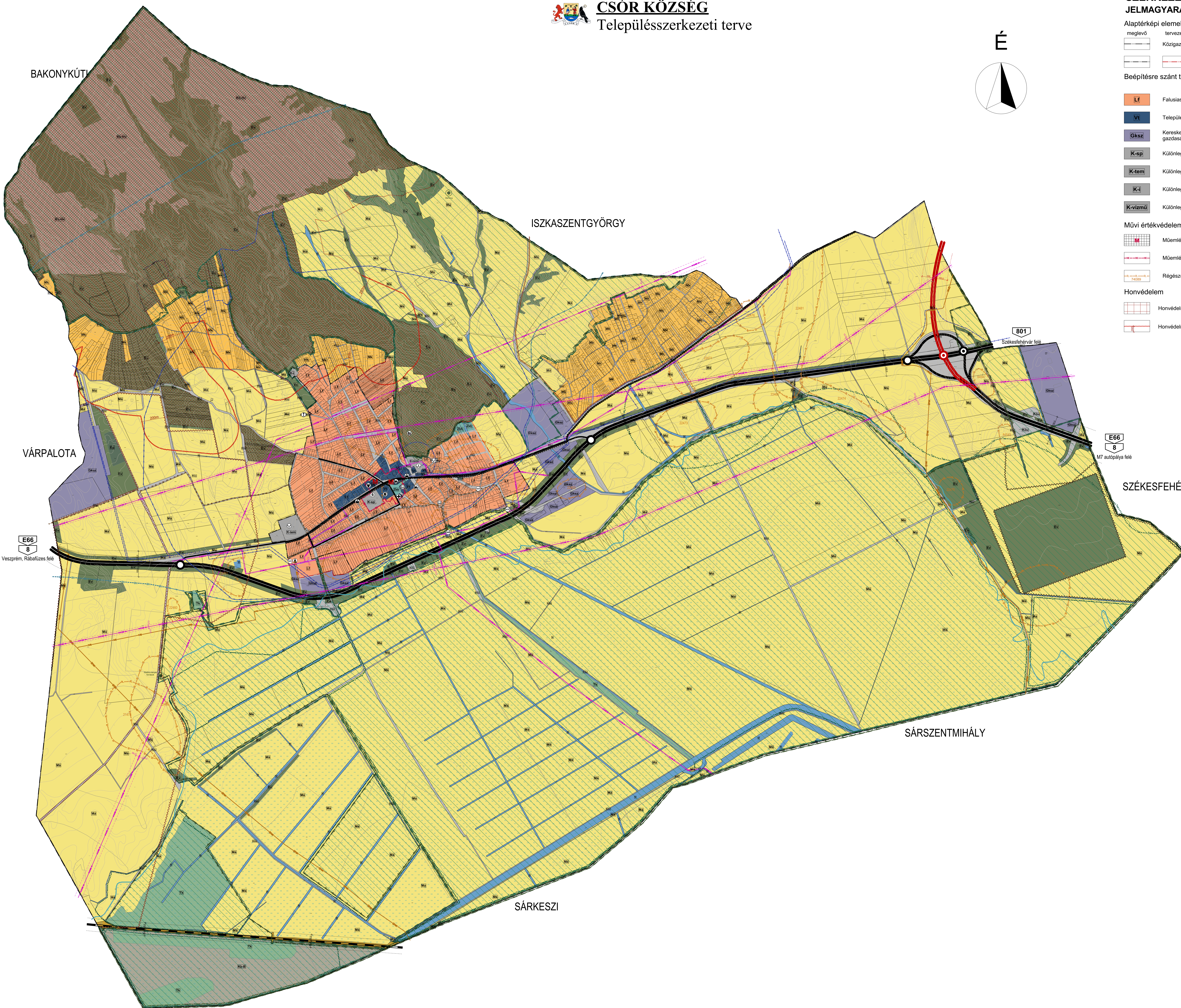
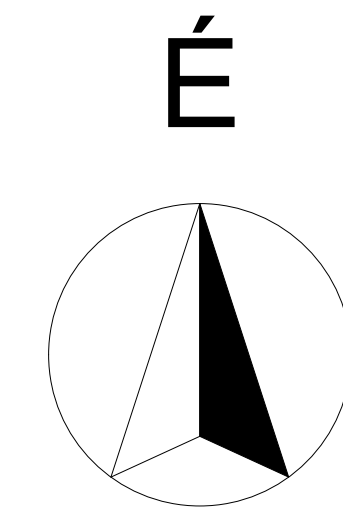

SZERKEZETI TERV JELMAGYARÁZAT

Alaptérképi elemek

- megelevő: Közigazgatási határ
- tervezett: Belterület határa

Beépítésre szánt területek

- Lf**: Falusias lakóterület
- Vt**: Településközponti terület
- Gksz**: Kereskedelmi szolgáltató gazdasági terület
- K-sp**: Különleges sport terület
- K-tem**: Különleges temető terület
- K-i**: Különleges idegenforgalmi terület
- K-vizmü**: Különleges vízmű terület

Művi értékvédelem

- M**: Műemlék (műemléki objektum és telke)
- K**: Műemléki környezet
- R**: Régészeti lelőhely határa és lelőhely azonosító

Honvédelem

- H**: Honvédelmi terület megyei övezete
- Hv**: Honvédelmi terület védőtávolsága

Beépítésre nem szánt területek

- Köü**: Közüti közlekedési terület
- Kök**: Kötőpályás közlekedési terület
- Zkk**: Közkeret
- Ev**: Véderdő
- Eg**: Gazdasági erdő
- Má**: Általános mezőgazdasági terület
- Mk**: Kertes mezőgazdasági terület
- Vj**: Vizgazdálkodási terület
- Tk**: Természetközeli terület
- Kb-hv**: Honvédelmi, katonai és nemzetbiztonsági terület
- Kb-B**: Bánya terület

Táj és természetvédelem

- N**: Natura2000 területek határa
- O**: Országos jelentőségű természetvédelmi terület
- Oe**: Országos jelentőségű természeti emlékek (Ex-lega védett barlang)
- Oo**: Országos ökológiai hálózati területe, magterület határa
- T**: Tájvédelmi szempontból kiemelten kezelendő terület határa

Közüti közlekedés

- F**: Főút (autóút)
- H**: Helyi gyűjtőút
- C**: Fontosabb szintbeni csomópont
- Ck**: Fontosabb külön szintű csomópont
- K**: Kerékpárút
- U**: Út védőtávolsága

Kötőpályás közlekedés

- V**: Vasút

Talaj- és vízvédelem

- B**: Belvizei veszélyeztetett terület határa
- A**: Vízbázis hidrogeológiai "A" védőövezet határa
- B**: Vízbázis hidrogeológiai "B" védőövezet határa
- K**: Vízbázis külső védőövezet határa

Bányászat

- B**: Bányatelek határa
- A**: Ásványi nyersanyag tekintetében megkutatott terület határa
- P**: Potenciális felszínmozgásos terület határa (Bányászati tevékenység miatt)

Víziközművek

- V**: Vízmű
- T**: Víztorony
- I**: Ivóvíz-gerincvezeték
- V**: Vízmű

Villamos energia közművek

- V**: Villamosenergia átviteli hálózat (400kV feszültség szinttel, biztonsági övezettel)
- F**: Villamosenergia fűelőszelő hálózat (120kV feszültség szinttel, biztonsági övezettel)
- F**: Villamosenergia fűelőszelő hálózat (20kV feszültség szinttel, biztonsági övezettel)

Gázközművek

- K**: Középnomású földgáz elosztó vezeték
- N**: Nagy-középnomású földgáz gerincelosztó vezeték (4-25bar)
- A**: Gázfogadó állomás

Szennyvízközművek

- S**: Szennyvíz átemelő
- C**: Szennyvíz gyűjtő csatorna (nyomó, vákuumos)

Intézményjelek

- I**: Igazgatási központ
- O**: Oktatási központ
- M**: Művelődési központ
- E**: Egyházi központ
- E**: Egészségügyi központ, szakorvosi rendelő
- K**: Kereskedelmi központ
- T**: Temető
- S**: Sport központ

Az alaprajz az általi állapotok felhasználásával, a földrajzi helyzetet figyelembe véve készült.

A 84/2018. (III.15.) határozat 1. melléklete

Felár VÁRTERVEZŐ KFT.
8000 Székesfehérvár, Béla utca 22.
Mű. reg. szám: 2018/0001
adószám: 15301890-6-01

TSZT-1

Tervező: Bozó Balázs
TT 01-03/08
TT 01-04/15

Megrendelő: Csór Község Önkormányzata

Tervezési terület: Csór Község igazgatási területe

Feladat: Szerkezeti terv és HÉSZ, Szabályozási terv, Rajz címre: Településszerkezeti terv módosítás

Tervfajta: Jövőkép
Lépték: M:1:1000 (A0)
Kelt: 2018. március