CSÓR KÖZSÉG
Településszerkezeti terve

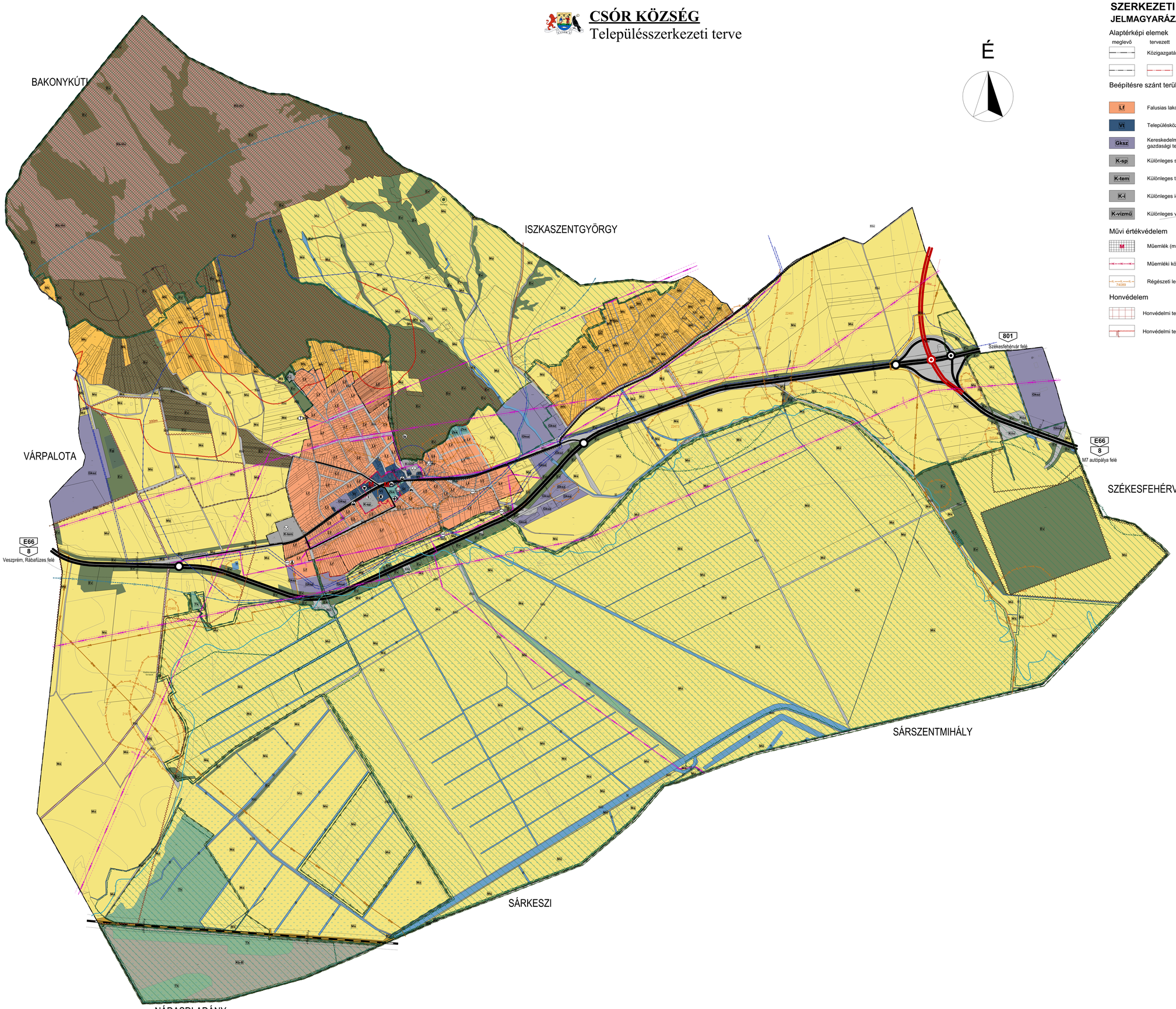

SZERKEZETI TERV
JELMAGYARÁZAT

Alaptérképi elemek

meglevő — tervezett

- Közigazgatási határ
- Belterület határa

Beépítésre szánt területek

- Lf — Falusias lakóterület
- Vt — Településközponti terület
- Gksz — Kereskedelmi szolgáltató gazdasági terület
- K-sp — Különleges sport terület
- K-tem — Különleges temető terület
- K-i — Különleges idegenforgalmi terület
- K-vízmű — Különleges vízmű terület

Művi értékvédelem

- M — Műemlék (műemléki objektum és telke)
- Műemléki környezet
- Régészeti lelőhely határa és lelőhely azonosító

Honvédelem

- Honvédelmi terület megyei övezete
- Honvédelmi terület védőtávolsága

Beépítésre nem szánt területek

- Köü — Közúti közlekedési terület
- Kök — Kötöttpályás közlekedési terület
- Zkk — Közkert
- Ev — Véderdő
- Eg — Gazdasági erdő
- Má — Általános mezőgazdasági terület
- Mk — Kertes mezőgazdasági terület
- V — Vízgazdálkodási terület
- Tk — Természetközeli terület
- Kb-Hv — Honvédelmi, katonai és nemzetbiztonsági terület
- Kb-B — Bánya terület

Táj és természetvédelem

- Natura2000 területek határa
- Országos jelentőségű természetvédelmi terület
- Országos jelentőségű természeti emlék (Ex-lege védett barlang)
- Országos ökológiai hálózat területe, magterület határa
- Tájképvédelmi szempontból kiemelten kezelendő terület határa

Közúti közlekedés

- Főút (autóút)
- Helyi gyűjtőút
- Fontosabb szintbeni csomópont
- Fontosabb különszintű csomópont
- Kerékpárút
- Út védőtávolsága

Kötöttpályás közlekedés

- Vasút

Talaj- és vízvédelem

- Belvízzel veszélyeztetett terület határa
- Vízbázis hidrogeológiai "A" védőövezet határa
- Vízbázis hidrogeológiai "B" védőövezet határa
- Vízbázis külső védőövezet határa

Bányászat

- Bányatelek határa
- Ásványi nyersanyag tekintetében megkutatott terület határa
- Potenciális felszínmozgásos terület határa (Bányászati tevékenység miatt)

Víziközművek

- Vízmű
- Víztározó (víztorony)
- Ivóvíz-gerincvezeték
- Vízmű

Villamos energia közművek

- Villamosenergia átviteli hálózat (400kV feszültség szinttel, biztonsági övezettel)
- Villamosenergia főelosztó hálózat (120kV feszültség szinttel, biztonsági övezettel)
- Villamosenergia főelosztó hálózat (20kV feszültség szinttel, biztonsági övezettel)

Gázközművek

- Középnyomású földgáz elosztó vezeték
- Nagy-középnyomású földgáz gerincelosztó vezeték (4-25bar)
- Gázfogadó állomás

Szennyvízközművek

- Szennyvíz átemelő
- Szennyvíz főgyűjtő csatorna (nyomó, vákumos)

Intézményjelek

- Igazgatási központ
- Kereskedelmi központ
- Oktatási központ
- Temető
- Művelődési központ
- Sport központ
- Egyházi központ
- Egészségügyi központ, szakorvosi rendelő

A 84/2019. (III.19.) határozat 1. melléklete
Módosította a 36/2024. (II.29.) határozat, hatályos 2024. március 1-től.

Az alaptérkép az állami alapadatok felhasználásával, a fölthivatalból beszerzett hiteles ingatlan-nyilvántartási térkép alapján készült.

Fehér VÁRtervező KFT.
8000 Székesfehérvár, Rába utca 22.
tel.: +36 70/385 0133
email: fehervar@fehervar.hu

Rajzszám: **TSZT-1**

Tervező: Bodó Beáta TT 07-0368 Erti Antal TT 07-0075	Megrendelő: Csór Község Önkormányzata
Tervezési terület: Csór község igazgatási területe	
Feladat: Szerkezeti terv és HÉSZ, Szabályozási terv módosítása	Rajz címe: Településszerkezeti terv
Tervfajta: Jóváhagyott	Lépték: M=1:10000 (A0) — Kelt: 2022. július